

**ISTITUTO COMPRENSIVO
PIER GIORGIO FRASSATI**

**FUNZIONIGRAMMA a.s.
2024/25**

COLLABORATORI DELLA DIRIGENTE A.S. 24/25 (D.LGS 165/2001 ART.25)

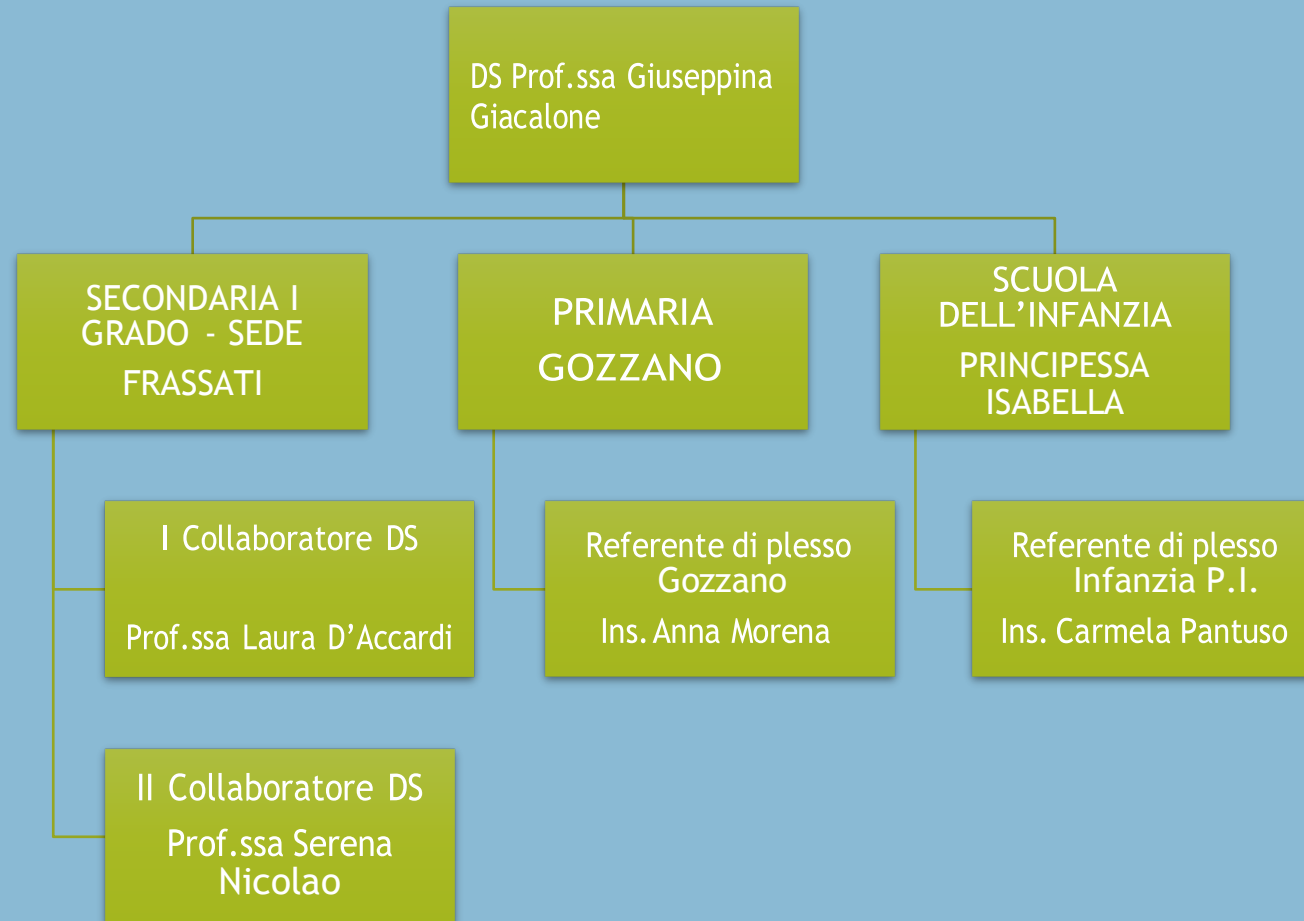

NUCLEO INTERNO DI VALUTAZIONE (NIV)

FUNZIONI STRUMENTALI+AD+REF.
ED.CIVICA

INFANZIA - PANTUSO

PRIMARIA - MORENA

SEC. I GRADO - D'ACCARDI - NICOLAO

NUCLEO INTERNO DI VALUTAZIONE

Funzioni e compiti:

- Collabora alla stesura periodica del RAV, del PDM e della RS (rendicontazione sociale)
- Individua gli ambiti prioritari da valutare in un'ottica di miglioramento continuo
- Individua strategie, procedure e strumenti per un'efficace autovalutazione di istituto
- Analizza e comunica i dati emersi dalla valutazione degli ambiti esaminati
- Sviluppa e applica metodi per il monitoraggio delle performance della scuola a tutti i livelli, prioritariamente sulla didattica
- Crea e sviluppa una nuova cultura per l'innovazione attraverso la formazione, l'apprendimento organizzativo, l'attenzione alla pianificazione strategica

DOCENTI DIRIGENTI PER LA SICUREZZA DI PLESSO

Raccoglie eventuali segnalazioni di non conformità ai sensi del D.Lgs 81/2008 e le comunica al Dirigente scolastico/ Datore di lavoro

DIRIGENTI DI PLESSO PER LA SICUREZZA		
SEDE	Prof.ssa Serena	Nicolao
PLESSO GOZZANO	Ins. Anna	Morena
PLESSO PRINCIPESSA ISABELLA	Ins. Carmela	Pantuso

**AREE DI INTERVENTO PER LE FUNZIONI STRUMENTALI E
L'ANIMATORE DIGITALE A. S. 24/25**

Aree di intervento delle Funzioni strumentali a.s. 2024/2025



FUNZIONE STRUMENTALE - NUOVE TECNOLOGIE - SITO - RE SCUOLA

- **PRIMARIA**

- CONSIGLIO Alessia
- REITANO Giuseppina Letizia

- **INFANZIA**

- Barbara Castro

- **SECONDARIA**

- Riccardo Berruto

FIGURA STRUMENTALE PER NUOVE TECNOLOGIE -SITO - REGISTRO ELETTRONICO E SCUOLA

- FORNISCE ASSISTENZA E SUPPORTO AI DOCENTI PER L'USO DELLE NUOVE TECNOLOGIE (ICT) NELLA DIDATTICA E PER IL REGISTRO ELETTRONICO.
- CURA IL SITO DELL'ISTITUZIONE SCOLASTICA AGGIORNANDOLO PERIODICAMENTE COORDINANDOSI CON DS - ANIMATORE DIGITALE E COLLEGIO
- GESTISCE LE CREDENZIALI DI ACCESSO DEI DOCENTI ALL'AREA RISERVATA del sito e del RE
- GESTISCE E AGGIORNA MAIL DI ISTITUTO DI DOCENTI E ALLIEVI - E' REFERENTE PER LA PIATTAFORMA GSUITE
- VERIFICA IL FUNZIONAMENTO DELLE STRUMENTAZIONI IN DOTAZIONE ALLA SCUOLA DI RIFERIMENTO-
- ASSICURA RAPIDI INTERVENTI DI MANUTENZIONE IN COLLABORAZIONE CON IL TECNICO DI LAB.
- E' RESPONSABILE DEI LABORATORI DI INFORMATICA E NE PROPONE IL REGOLAMENTO
- FORNISCE CONSULENZA SUGLI ACQUISTI E, IN COLLABORAZIONE CON L'ANIMATORE DIGITALE, SULLA PARTECIPAZIONE A BANDI PER LA SCUOLA DIGITALE
- FA PARTE DELLA COMMISSIONE PER IL COLLAUDO DELLE APPARECCHIATURE
- GESTISCE IL PROGRAMMA INFORMATICO DEL REG.ELETT. ASSICURANDONE IL FUNZIONAMENTO AGLI SCRUTINI
- ORGANIZZA SOMMINISTRAZIONE TEST INVALSI IN COLLABORAZIONE CON I COLLABORATORI DELLA DS
- PARTECIPA AGLI INCONTRI DI STAFF
- PREDISPONE MONITORAGGI E RACCOLTA DATI PER ANALIZZARE L'EFFICACIA E L'EFFICIENZA DELLE AZIONI MESSE IN CAMPO DALL'ISTITUZIONE SCOLASTICA
- FA PARTE DEL NUCLEO INTERNO DI VALUTAZIONE
- REDIGE CON LO STAFF E LE ALTRE FS IL RAV, IL PDM E LA RS

FUNZIONE STRUMENTALE PER L'INCLUSIONE

PRIMARIA

- Fabio Cornaglia
- Costa Gabriele

SECONDARIA

- Camilla Magliano
- Tarantino Viviana

FUNZIONE STRUMENTALE PER L'INCLUSIONE

- **COORDINA E PROMUOVE LE SINERGIE TRA I DIVERSI ATTORI COINVOLTI NELL'INCLUSIONE DEGLI ALLIEVI CON Bisogni Educativi Specifici (FAMIGLIA- ASL- SCUOLA - EELL)**
- **PARTECIPA E PROMUOVE RETI TRA SCUOLE E RETI INTERISTITUZIONALI**
- **PARTECIPA ALLE RIUNIONI DEL GLI (GRUPPO DI LAVORO PER L'INCLUSIONE) E LO PRESIEDE IN SOSTITUZIONE DELLA DS**
- **DIVULGA MATERIALE (norme, circolari, linee guida) E SUPPORTA I DOCENTI PER GARANTIRE L'INCLUSIONE DI TUTT GLI ALLIEVI**
- **PARTECIPA ALLE RIUNIONI DI STAFF E AGLI OPEN DAY DI ORIENTAMENTO**
- **SUPPORTA LA DS PER L'ADOZIONE DI MODALITA' ORGANIZZATIVE INTERNE e, in collaborazione con la segreteria didattica, cura la stesura dei documenti e della documentazione**
- **Propone la stesura di CIRCOLARI interne relative all'inclusione degli allievi con BES (stesura PEI, valutazione etc).**
- **FA PARTE DEL NUCLEO INTERNO DI VALUTAZIONE E DELLO STAFF DI DIREZIONE**
- **COLLABORA ALLA STESURA E ALL'AGGIORNAMENTO DEL PTOF, DEL RAV, DEL PDM**
- **COORDINA LA REDAZIONE DI PROGETTI PER AUSILI/SUSSIDI PER LA DISABILITA' - BANDI MINISTERIALI E FSE**
- **E' REFERENTE PER GLI ALLIEVI ADOTTATI**

COORDINA LE SEGUENTI ATTIVITA' PROPOSTE DAL GLI:

- **SUPPORTO AI CDC /TEAM NELLA PREDISPOSIZIONE DEI PDP E DEI PEI**
- **PROMOZIONE E ORGANIZZAZIONE DELLA FORMAZIONE SULLA DIDATTICA INCLUSIVA**
- **CURA E COORDINAMENTO DEL PASSAGGIO DEGLI ALLIEVI CON BES TRA I DIVERSI ORDINI DI SCUOLA**

FUNZIONE STRUMENTALE - CONTINUITA' E ORIENTAMENTO

PRIMARIA

- Anna Morena
- Tiziana Macchi

SECONDARIA

- Antonella Manzi
- Marisa Paola Inglese

CONTINUITÀ E ORIENTAMENTO PRIMARIA

TRA INFANZIA E PRIMARIA E TRA PRIMARIA E SEC.I

- PROMUOVE E ORGANIZZA INCONTRI TRA DOCENTI DI ORDINE DIVERSO PER FAVORIRE IL PASSAGGIO E L'ISCRIZIONE DEGLI ALLIEVI PRESSO L'IC FRASSATI
- SUPPORTA LA DS E I DOCENTI NELL'ADOZIONE DI INIZIATIVE E PROGETTI DI ORIENTAMENTO, ANCHE IN RETE CON ALTRE ISTITUZIONI SCOLASTICHE ED ENTI DEL TERRITORIO
- PROPONE AL COLLEGIO INIZIATIVE DI ACCOGLIENZA.
- COORDINA I LAVORI DI PUBBLICAZIONE DI TESTI E DOCUMENTI SUL SITO PER PUBBLICIZZARE L'ISTITUTO FRASSATI
- PROPONE E ORGANIZZA ATTIVITA' PONTE DI ORIENTAMENTO E VISITE PRESSO LE SCUOLE DI RIFERIMENTO (INFANZIA PER LA PRIMARIA E PRIMARIA PER LA SEC I)
- COLLABORA CON LA DS E LO STAFF PER L'ORGANIZZAZIONE DEGLI OPEN DAYS, LA PREDISPOSIZIONE DI MATERIALE ILLUSTRATIVO, LA VALORIZZAZIONE DELLE ATTIVITA'
- PREDISPONE MONITORAGGI PERIODICI PER VALUTARE L'EFFICACIA DELLE INIZIATIVE INTRAPRESE
- COLLABORA ALLA PREDISPOSIZIONE DEL PTOF RAV- PDM E RS
- FA PARTE DEL NUCLEO INTERNO DI VALUTAZIONE
- PARTECIPA ALLA REDAZIONE DI PROGETTI E BANDI MINISTERIALI E FSE

CONTINUITÀ E ORIENTAMENTO SECONDARIA

TRA SEC I E SEC II

- PROMUOVE UNA DIDATTICA ORIENTATIVA E TRASVERSALE NEI CDC CON PROPOSTE DI ATTIVITA' MIRATE ALL'INDIVIDUAZIONE DELLE POTENZIALITA' DEGLI ALLIEVI PER MEGLIO ORIENTARLI A UNA SCELTA CONSAPEVOLE
- ELABORA UN PROGETTO COMPLESSIVO DI ORIENTAMENTO CHE COINVOLGA TUTTE LE CLASSI DELLA SCUOLA SECONDARIA CON RIFERIMENTO ALLE NUOVE LINEE GUIDA PER L'ORIENTAMENTO. A TAL FINE COLLABORA CON IL REFERENTE DEI PROGETTI *NEXTLAND* (classi seconde) e *FUTURI* (classi prime)
- ORGANIZZA TEST ORIENTATIVI E CURA LA RESTITUZIONE DEI RISULTATI
- DIFFONDE MATERIALE INFORMATIVO SULLE SCUOLE SEC II E Ie FP - A TALE SCOPO ORGANIZZA INCONTRI CON STUDENTI E FAMIGLIE
- ORGANIZZA E COORDINA GLI OPEN DAYS PER LA SCUOLA SECONDARIA
- PREDISPONE MONITORAGGI SUGLI ESITI A DISTANZA PER VALUTARE L'EFFICACIA DELLE ATTIVITA'
- COLLABORA ALLA PREDISPOSIZIONE DEL PTOF -RAV-PDM- RS
- FA PARTE DEL NUCLEO INTERNO DI VALUTAZIONE
- PARTECIPA ALLA REDAZIONE DI PROGETTI E BANDI MINISTERIALI E FSE

FUNZIONE STRUMENTALE PROMOZIONE DELLA SALUTE - E SOSTENIBILITA'

PRIMARIA

- Antonella Cirillo

SECONDARIA

- Elena Candeago

FIGURA STRUMENTALE PER LA PROMOZIONE DELLA SALUTE E SOSTENIBILITÀ:

- Collabora con lo Staff nella gestione quotidiana dei protocolli di sicurezza
- Promuove e favorisce una cultura alla sicurezza e alla promozione della salute tra docenti, studenti e famiglie attraverso la realizzazione di attività formative specifiche che siano focalizzate sul benessere fisico e socio-emotivo dell'intera comunità educante
- Si relaziona con le istituzioni del territorio e agenzie del terzo settore che si occupano di promozione della salute
- Promuove interventi e *policies* per la promozione della salute
- Collabora con il Referente all'Educazione civica relativamente all'ambito della Sostenibilità ambientale e diritto alla salute e al benessere della persona per l'elaborazione di specifiche attività (anche outdoor) e uscite sul territorio
- Per la scuola primaria svolge compiti per la prevenzione e contrasto al bullismo e cyberbullismo. Per la scuola secondaria collabora con il Referente al bullismo e cyberbullismo
- *Fa parte del Nucleo interno di valutazione*
- *Redige con lo Staff e le altre FS il Rapporto di Autovalutazione, il Piano di Miglioramento e la Rendicontazione sociale*
- *Partecipa alla redazione di progetti per bandi ministeriali e FSE*

FUNZIONE STRUMENTALE INTERCULTURA E MULTILINGUISMO

INFANZIA

- Carmela Pantuso

PRIMARIA

- Maria Michela Nezi
- Arielle Kolla Penka

SECONDARIA

- Paolo Fistetto
- Danila Flaccavento

FUNZIONE STRUMENTALE INTERCULTURA E MULTILINGUISMO:

- Promuovere progetti e attività per il potenziamento di approcci interculturali nella didattica
- Sostenere l'inserimento e l'inclusione degli allievi non italofoni
- Promuovere, attivare, monitorare percorsi per l'apprendimento dell'Italiano come L2
- Relazionarsi con le istituzioni del territorio e agenzie del terzo settore che si occupano di interculturalità e I servizi sociali per i casi più problematici
- Favorire lo scambio di buone pratiche tra docenti
- Supportare i docenti nell'individuazione di materiali didattici adeguati e innovativi che favoriscano l'inclusione in una prospettiva interculturale - promuovere e supportare la formazione docenti
- Favorire l'adozione di metodologie cooperative e innovative che favoriscano l'inclusione degli allievi con background migratorio
- Organizzare e promuovere corsi di altre lingue presenti nella popolazione studentesca (es. Rumeno)
- Favorire la costruzione di reti tra scuole con finalità volte alla promozione dell'intercultura
- *Fa parte del Nucleo interno di valutazione*
- *Redige con lo Staff e le altre FS il Rapporto di Autovalutazione, il Piano di Miglioramento e la Rendicontazione sociale*
- *Partecipa alla redazione di progetti per bandi ministeriali e FSE*

Funzione Strumentale PTOF- Formazione docenti- Autovalutazione

Insegnanti:De Vito
Radossi

- Coordina i processi autovalutativi d'Istituto;
- Coordina la collaborazione con INVALSI;
- Coordina la raccolta di dati statistici per il RAV;
 - Collabora alla definizione del PdM;
 - Redige il Bilancio Sociale.

- Coordina la programmazione didattico-progettuale dell'istituto;
 - Revisiona il PTOF;
 - Predisporre il monitoraggio dei progetti.

ANIMATORE DIGITALE

**ANIMATORE
DIGITALE**

Cesare Augusto Cherchi

ANIMATORE DIGITALE - L. 107/2015 -

- Garantisce attraverso il **coordinamento del Team Innovazione digitale** nella scuola dell'infanzia, primaria e secondaria il necessario supporto alla realizzazione delle attività digitali della scuola, attraverso la collaborazione rivolta ai docenti meno esperti.
- Crea e istruisce all'uso di repository, in locale o in cloud per la raccolta separata degli elaborati degli alunni e dei verbali delle riunioni degli organi collegiali, in modo da garantire la corretta conservazione degli atti amministrativi e dei prodotti stessi della didattica.
- Affianca la DS e la DSGA nel promuovere, progettare e realizzare i **progetti di innovazione digitale** contenuti nel PNSD
- Coordina la diffusione dell'innovazione a scuola anche nelle Segreterie e le attività del PNSD anche previste nel piano nel Piano triennale dell'offerta formativa della propria scuola.
- Stimola la formazione interna alla scuola negli ambiti del PNSD, attraverso l'organizzazione di laboratori formativi.
- Favorisce la partecipazione e stimola il protagonismo degli studenti **nell'organizzazione di workshop** e altre attività, anche strutturate, sui temi del PNSD, anche attraverso momenti formativi aperti alle famiglie e ad altri attori del territorio per la realizzazione di una cultura digitale condivisa;
- Individua soluzioni metodologiche e tecnologiche sostenibili da diffondere all'interno degli ambienti della scuola;
- Fa parte dello staff della DS
- Fa parte del NIV e partecipa alla stesura del PTOF, RAV, PDM, RS
- Partecipa alla redazione di progetti per bandi ministeriali e FSE
- Promuove la partecipazione e la costituzione di reti con altre istituzioni scolastiche nell'ambito dell'innovazione.

REFERENTI E COMMISSIONI
A.S. 24/25

COMMISSIONE ORARIO

- **PRIMARIA** : Ins. Anna Morena - Ins. Fabio Cornaglia
- **SEC I GRADO**: Pierpaolo Pastore - Laura D'Accardi - Riccardo Berruto

COMMISSIONE ELETTORALE

PER LA SCUOLA DELL'INFANZIA: Assunta Iripino

PER LA SCUOLA PRIMARIA: Francesca Maragò

PER LA SCUOLA SEC I: Damiano Albanese

COMMISSIONE FORMAZIONE CLASSI

- SCUOLA DELL'INFANZIA: tutte le docenti
- SCUOLA PRIMARIA: Rosa Romeo - Anna Crasto - Enza Di Raimondo, Elena Raimondo, Pacicca Simona
- SCUOLA SEC I GRADO: Laura D'Accardi - Serena Nicolao - Marisa Paola Inglese e i docenti non impegnati nell'esame di Stato

COMMISSIONE MENSA

- INFANZIA: Giusi Trapani

- PRIMARIA: Antonella Cirillo

Compiti e funzioni:

- Raccoglie informazioni e criticità relative al servizio mensa di cui relaziona alla DS
- Supporta la DS nell'individuazione di strategie organizzative e comunicative per il miglioramento del servizio
- Partecipa alle riunioni della Commissione

COMMISSIONE BIBLIOTECA

- PRIMARIA: Sorce Marco- Nesci Barbara- Antonella Cirillo
- SEC I GRADO: Antonio Massara -Quatraro Claudia- Iole Braccia

OBIETTIVI:

Apertura della biblioteca agli allievi con orario esteso

Nuove acquisizioni - coinvolgimento genitori - promozione piccoli eventi (mercatino, letture pubbliche a tema, incontri con gli autori etc...)

COMMISSIONE SPORTELLO D'ASCOLTO

SECONDARIA: Claudia Vaccari - Gloria Imbiscuso

- Commissione Secondaria : apertura sportello d'ascolto per gli allievi - raccoglie i bisogni di insegnanti e genitori per l'apertura di uno spazio d'ascolto dedicato

COMMISSIONE PRESTITO D'USO

SCUOLA SECONDARIA: PAOLA FAIELLA

COMMISSIONE USCITE DIDATTICHE E VIAGGI D'ISTRUZIONE

- PRIMARIA : Mara Di Gioia
- SECONDARIA: Serena Nicolao
- INFANZIA : Assunta Iripino - Vona Maria

REFERENTE ED. CIVICA

REFERENTE ED.CIVICA

L. 92 del 2/08/2019 e
le linee guida del
23/06/2020

”.

Referente: **Giulia Radossi**
giulia.radossi@icfrassati.edu.it

COMMISSIONE EDUCAZIONE CIVICA

COMMISSIONE: Carmela Pantuso, Rosa
Romeo, Roberto Giorgi, Michele
D'Agostino

- Individuazione di un **Referente** di Istituto **coadiuvato da una commissione** per la revisione del curriculum verticale d'istituto di Educazione Civica.

Compiti del Referente:

azioni di tutoring, di consulenza, di accompagnamento, di formazione e supporto alla progettazione nei confronti dei colleghi, secondo il paradigma della “formazione a cascata”, di facilitare lo sviluppo e la realizzazione di progetti multidisciplinari e di collaborazioni interne fra i docenti, per dare concretezza alla trasversalità dell'insegnamento dell'educazione civica. Seguire la formazione erogata dal MI. Coordinare il lavoro della commissione, garantendo continuità e coerenza tra i diversi ordini di scuola.

Lavora coordinandosi con lo Staff della DS e le Funzioni strumentali, in particolare con quella dell'ambito Sicurezza, Salute, Sostenibilità.

REFERENTE ANTIDISPERSIONE

REFERENTE
ANTIDISPERSIONE
Provaci ancora Sam
Tutela integrata
Progetto Futura -
MIUR

- DOCENTE:
- ANTONIO MASSARA
- antonio.massara@icfrassati.edu.it

REFERENTE CYBERBULLISMO

REFERENTE
CYBERBULLISMO
(L. 71/2017)

Roberto Giorgi

roberto.giorgi@icfrassati.edu.it

REFERENTE AL CYBERBULLISMO (L. 71 / 2017)

Compiti :

- **Promuovere e Coordinare** le azioni di prevenzione e contrasto al fenomeno del cyberbullismo
- Attivare **sinergie e collaborazioni** con le Forze di Polizia, con le Associazioni e i centri di aggregazione giovanile presenti sul territorio
- **Promuovere lezioni/ convegni** sull'uso consapevole della rete e i diritti/doveri connessi all'uso delle tecnologie informatiche, anche in continuità tra i diversi ordini di scuola, elaborate da reti di scuole in collaborazione con EE.LL. e altre istituzioni
- Attuare progetti di **educazione alla legalità**
- Collaborare con l'animatore digitale, con FS Nuove tecnologie, referente anti-dispersione
- Partecipa alle riunioni di staff

REFERENTE PROGETTO NEXTLAND

REFERENTE
PROGETTO
NEXTLAND

Samanta D'Amelio

samanta.damelio@icfrassati.edu.it

**REFERENTE INCLUSIONE SCUOLA
DELL'INFANZIA**

**Ins. Susanna Cantù – Referente all'inclusione
degli allievi con Bisogni Educativi Speciali**

Referenti

Referente progetti musicali primaria: Mancuso Marco

Referente continuità infanzia: Trapani G.

Referente primaria "Provaci ancora Sam": Montaleone Daniela

Referente progetto "Ad alta voce": Sorce M., Faiella P.

Referente Bes: Cornaglia Fabio

Referente somministrazione farmaci plesso secondaria di I grado: Iuliano

Referente somministrazione farmaci plesso primaria: Di Spoto

Referenti Invalsi: Berruto- Morena

COORDINATORI DI DIPARTIMENTO

SCUOLA SECONDARIA

DIPARTIMENTO	DOCENTE
ITALIANO STORIA GEOGRAFIA	NICOLAO SERENA
MATEMATICA E SCIENZE	D'AMELIO
LINGUE STRANIERE	ABRATE
MUSICA	MARIA GABRIELLA CARNISIO
ARTE	ANNA MAGLIONI
TECNOLOGIA	PIERPAOLO PASTORE
SCIENZE MOTORIE	VALERIA MUSSO

PRESIDENTI DI INTERCLASSE

SCUOLA PRIMARIA

INTERCLASSE	INSEGNANTE
CLASSI PRIME	Profita
CLASSI SECONDE	Fuga
CLASSI TERZE	Salcone
CLASSI QUARTE	Raneri
CLASSI QUINTE	Franconeri

COORDINATORI DI CLASSE

Scuola secondaria

1A	COORDINATORE	BRACCIA
1A	SEGRETARIO 1	AMICO
1A	SEGRETARIO 2	CARNISIO
2A	COORDINATORE	FILIPPI
2A	SEGRETARIO 1	RIVIECCIO
2A	SEGRETARIO 2	MANGANO
3A	COORDINATORE	DONNA
3A	SEGRETARIO 1	PASTORE
3A	SEGRETARIO 2	CORSARIO
1B	COORDINATORE	D'AMELIO
1B	SEGRETARIO 1	COSOLETO
1B	SEGRETARIO 2	PERRONE
2B	COORDINATORE	MASSARA
2B	SEGRETARIO 1	RAVIOL
2B	SEGRETARIO 2	CUNSOLO
3B	COORDINATORE	INGLESE
3B	SEGRETARIO 1	TARANTINO

3B	SEGRETARIO 2	FISTETTO
1C	COORDINATORE	QUATRARO
1C	SEGRETARIO 1	TREMUS
1C	SEGRETARIO 2	PERRONE
2C	COORDINATORE	GIORGI
2C	SEGRETARIO 1	MAGLIANO
2C	SEGRETARIO 2	D'AGOSTINO
3C	COORDINATORE	ALBANESE
3C	SEGRETARIO 1	FRANCO
3C	SEGRETARIO 2	MONDA
1D	COORDINATORE	VACCARI
1D	SEGRETARIO 1	IULIANO
1D	SEGRETARIO 2	PASTORE
2D	COORDINATORE	FERRERO
2D	SEGRETARIO 1	ABRATE
2D	SEGRETARIO 2	FRANZESE
3D	COORDINATORE	CANDEAGO
3D	SEGRETARIO 1	FARERI
3D	SEGRETARIO 2	BERRUTO

1E	COORDINATORE	FERRERO
1E	SEGRETARIO 1	D'AGOSTINO
1E	SEGRETARIO 2	MUSSO
2E	COORDINATORE	FISTETTO
2E	SEGRETARIO 1	CHERCHI
2E	SEGRETARIO 2	MARRELLA
3E	COORDINATORE	FLACCAVENTO
3E	SEGRETARIO 1	FAIELLA
3E	SEGRETARIO 2	GRISOLIA
1F	COORDINATORE	FALCONE
1F	SEGRETARIO 1	CORSARIO
1F	SEGRETARIO 2	NICOLAO
3F	COORDINATORE	NICOLAO
3F	SEGRETARIO 1	MANZI

3F	SEGREARIO 2	TARANTINO
1 G	COORDINATORE	LIPPI
2 G	SEGREARIO 1	GRISOLIA
3 G	SEGREARIO 2	ARRIVABENE

PRESIDENTE DI INTERSEZIONE

SCUOLA DELL'INFANZIA

PRESIDENTE DI INTERSEZIONE SCUOLA DELL'INFANZIA
INS. PANTUSO CARMELA